ATUALIZADO 11/2024

Leis Complementares nº 882/2022 e 883/2022 e alterações

PREFEITURA DO MUNICÍPIO DE PORTO VELHO

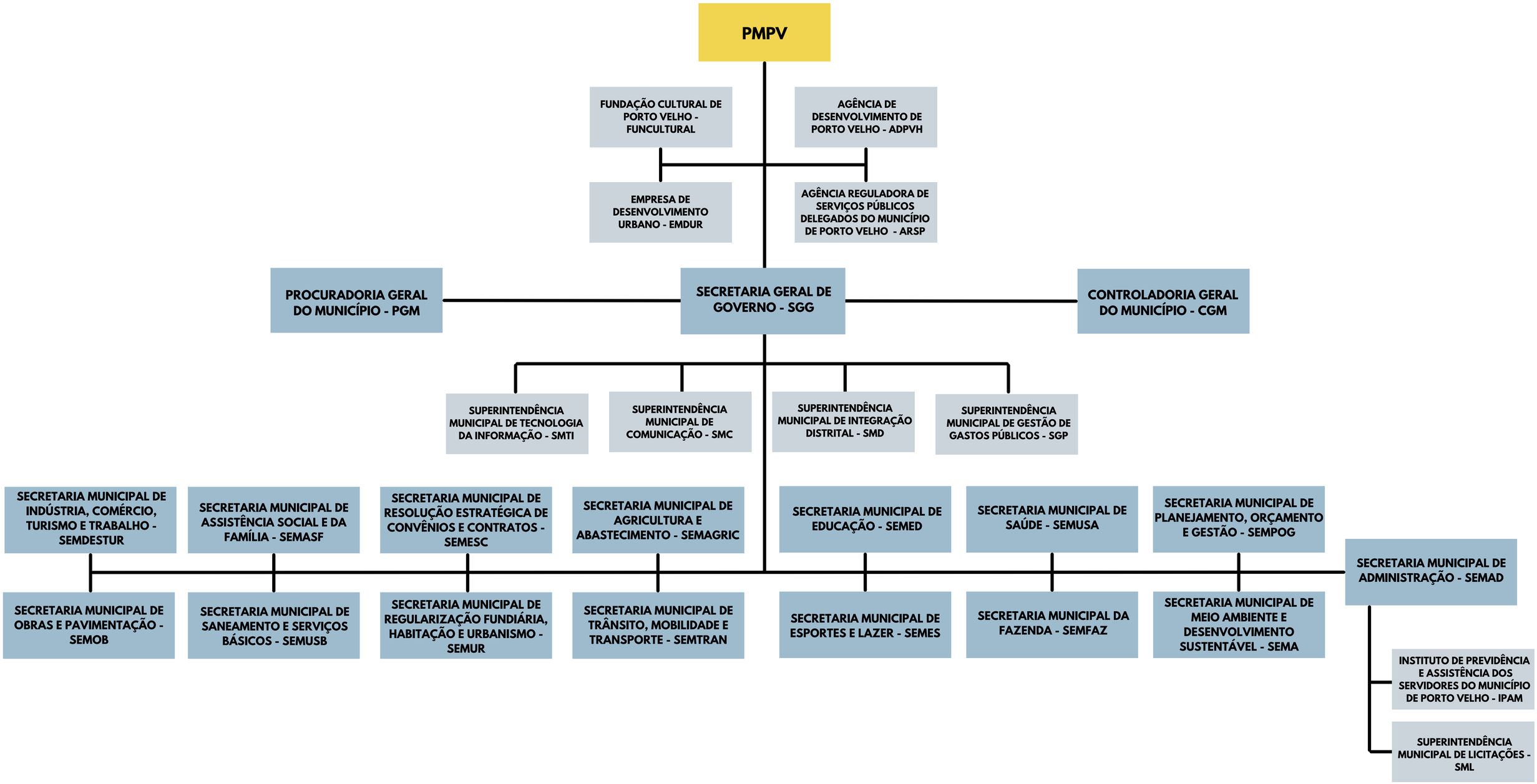

PREFEITURA MUNICIPAL DE PORTO VELHO
Secretaria Municipal de Planejamento, Orçamento e Gestão | SEMPOG
Subsecretaria de Planejamento | SUPLAN

Avenida Abunã | nº 2625 | Bairro Liberdade | CEP 76.803-889
E-mail: suplan.sempog@portovelho.ro.gov.br
Site: https://sempog.portovelho.ro.gov.br
Telefone: +55 (69) 3901-3004